

Przesuwne siedzisko do rur – typ ciężki z obejmami na rury wg DIN 3567 Typ A

Materiały wytwórcze:

S235, 1.4301, 1.4571

Typy powierzchni pokrycia:

stal surowa, cynk galwaniczny, cynk ogniowy, gruntowane (na zamówienie).

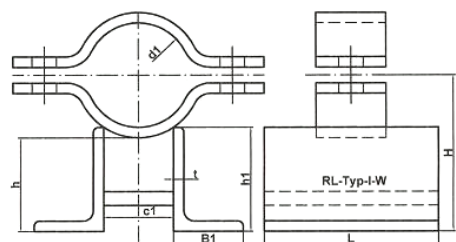
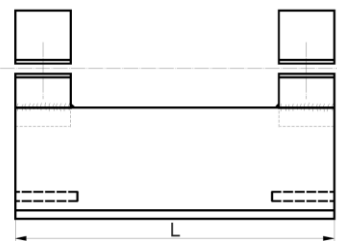
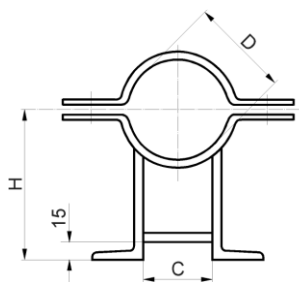

Nr produktu	D	Typ I L	Typ II L	H	C	Kątownik	Kg/szt. Typ I	Kg/szt. Typ II	
531219.IS	219,0	200	360	265	100	150/75/9	13,50	19,50	
531373.IS	273,0			294			16,18	22,50	
531324.IS	323,9			319			17,41	23,56	
531356.IS	355,6			354	19,80		28,11		
531368.IS	368,0			359	20,21		28,70		
531406.IS	406,4			379	27,45		35,86		
531419.IS	419,0		400	400	386	145	180/90/10	27,85	36,30
531457.IS	457,2				405			29,50	37,65
531508.IS	508,0				432			32,30	39,21
531521.IS	521,0				439	32,50		39,62	
531610.IS	609,6				497	38,70		50,00	
531712.IS	711,2				547	55,41		66,66	
531813.IS	812,8		200/100/12		598	250	60,86	72,15	
531915.IS	914,4				646	280	66,30	77,54	
531016.IS	1016,0				694	300	85,00	98,60	

Propozycje siedzisk na zamówienie:

